

CONCURSO DE DESENHOS



Lara Hine Chinita, 13 anos, Portugal

O Planeta Terra em 2030

Quando cresceres e fores adulto em que tipo de Ambiente gostarias de viver?

Não são somente os humanos que vivem na Terra.

Partilhamos este Planeta com animais, pássaros, peixes, insetos, árvores e plantas.

Pensa num Planeta onde todos os seres vivos possam viver juntos e faz um desenho da tua imaginação.

TEMA O nosso Planeta Terra em 2030.

QUEM PODE PARTICIPAR Crianças com idade entre os 7 e os 15 anos.

PRAZO DE ENTREGA Os desenhos deverão ser enviados impreterivelmente até ao dia 3 de maio de 2021.

FORMATO Papel de tamanho igual ou inferior a 257 x 364 mm.

FERRAMENTAS DE DESENHO Desenho mão livre feito com qualquer tipo de tinta, pastel, etc.

NOTAS IMPORTANTES

- Preencher o formulário de candidatura, colando-o nas costas do desenho;
- O desenho deve ser elaborado somente pelo candidato e não pode ter sido publicado em outros jornais, revistas, etc.;
- Os desenhos recebidos não serão devolvidos aos candidatos;
- Os desenhos recebidos tornar-se-ão propriedade da JQA e poderão ser usados em publicações ou na Internet para efeitos publicitários ou promocionais;
- Os desenhos enviados por grupos, como por exemplo por uma escola, deverão ser enviados em conjunto, numa única embalagem;
- Desenhos que incluam texto (ex. posters) não são admitidos a concurso.
- Desenhos em formato digital não serão aceites.

• Para mais informações por favor contactar: info@apcer.pt; info@childrens-drawing.com

ENDEREÇO PARA ENVIO

APCER - O'PORTO BESSA LEITE COMPLEX

Rua António Bessa Leite, 1430 - 1º - 4150-074 Porto - Portugal

ANÚNCIO DOS VENCEDORES 12º Concurso Nacional - agosto 2021 (publicado em www.apcergroup.com)

21º Concurso Internacional - agosto 2021 (publicado na webpage do concurso <http://www.childrens-drawing.com>)

PRÉMIOS A NÍVEL NACIONAL

Categoria	7-9 anos	10-12 anos	13-15 anos
1º Prémio	150€*	150€*	150€*
2º Prémio	100€*	100€*	100€*
3º Prémio	50€*	50€*	50€*

*Valores dos prémios em cartão presente

PRÉMIOS A NÍVEL INTERNACIONAL

Ver: <http://www.childrens-drawing.com>

Para mais informações por favor contactar
info@apcer.pt; info@childrens-drawing.com

Patrocinado pela JQA - Japan Quality Assurance Organization e pela IQNet - The International Certification Network

Apoiado pela UNICEF, Escritório de Tóquio

Quem é a JQA?

Desde 1957 que a JQA, como organismo de certificação independente e imparcial, disponibiliza serviços de certificação, ensaio e inspeção, orientados para as necessidades da sociedade.

O que é a IQNet?

A IQNet é a maior rede internacional de organismos de certificação do mundo. Foi fundada em 1990 e é composta por 35 parceiros (organismos certificadores), entre os quais a JQA e a APCER.

Parceiros da IQNet



Como será o nosso Planeta em 2030?

Como será o Planeta terra em 2030?

Em vez de nos preocuparmos apenas em viver comodamente, precisamos de agir para proteger o Planeta Terra, mesmo que seja um pouco incômodo e exija algum esforço da nossa parte. Países de todo o mundo trabalham em conjunto, para criar um meio ambiente no qual seres humanos e outros seres vivos possam coexistir durante muitos anos.



Proteger os Recursos Naturais

Roupas e outros artigos de uso diário, telemóveis, televisões, carros e aviões, entre outros, são produzidos em fábricas, onde é utilizada grande quantidade de energia para que as máquinas operem. Combustíveis fósseis, como o petróleo, o carvão e o gás natural são queimados para produzir essa energia, sendo os principais responsáveis pela poluição do ar e pela extinção destes recursos naturais. Uma mudança para energias limpas, como a energia solar e a energia eólica, está a tornar-se cada vez mais frequente, hoje em dia.



Proteger as Florestas

Cerca de 70% da superfície terrestre é coberta por água, os restantes 30% do nosso Planeta é coberto por terra e um terço desta é constituída por florestas. No entanto, as florestas do mundo estão a diminuir devido à conversão das mesmas em terrenos para agricultura e urbanizações. As Florestas purificam o ar, produzem oxigénio necessário à sobrevivência dos seres vivos, além de serem o habitat de uma enorme variedade de animais. Nos dias de hoje, iniciativas como plantar árvores e regenerar florestas estão a crescer um pouco por todo o mundo.



Preparar para as Catástrofes Naturais

Pessoas de todo o mundo enfrentam fenómenos meteorológicos extremos, nunca antes vistos: registo de temperaturas extremas adversas, cheias provocadas por excesso de chuva, colheitas afetadas pela seca. Diz-se que tais condições climáticas extremas foram causadas pelo aumento da temperatura da Terra (aquecimento global) nos últimos anos. Países de todo o mundo estão, cada vez mais, a empreender esforços no sentido de evitar que a Terra aqueça ainda mais e impedir mais catástrofes climáticas.



Proteger os Oceanos e os Mares

Quase tudo o que nos rodeia é produzido com plástico ou apresenta alguma parte feita de plástico, como por exemplo as garrafas PET e outros recipientes, aparelhos elétricos e roupas. No entanto, nos nossos dias os animais marinhos, tais como baleias e tartarugas, confundem os resíduos plásticos com comida e morrem, ao ingeri-los. Certifica-te que deitas o teu lixo nos pontos de recolha adequados, que reduces o desperdício ao reciclares e a utilizares aquilo que tens pelo máximo tempo possível.





Boldizsar Eszter
11 anos, Hungria



Banu Andreea
12 anos, Roménia



Francesca Bonin
14 anos, Suíça



Haneji Yuka
13 anos, Japão



Lara Hine Chinita
13 anos, Portugal



Dmitrieva Anna Yurevna
11 anos, Rússia



Alina Tatarova · 13 anos, Ucrânia



Nishimura Waka · 14 anos, Japão



Yokoyama Rio · 11 anos, Japão

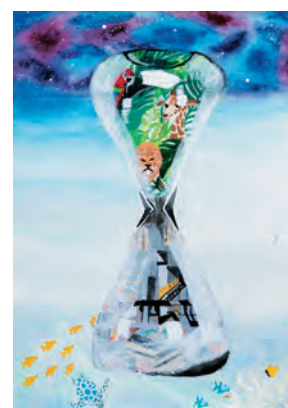

Sugita Miu · 13 anos, Japão



21º Concurso Internacional de Desenhos Infantis sobre o Ambiente

Formulário

Por favor preencha de forma legível (letra imprensa)

Nome Completo:			
Idade:	Data de Nascimento (M/D/A):	Nacionalidade:	Sexo (M/F):
Morada:		Código Postal / Localidade:	
País:	Telefone:	C.C.:	
Nome da Escola:			
Escreve a tua mensagem aqui. A tua mensagem será enviada com o teu desenho: Tema: O Planeta Terra em 2030.			
Trabalhos de grupo (i.e., da escola, etc.) devem ser enviados conjuntamente e devem indicar uma pessoa de contacto (i.e., professor, supervisor, líder, etc.), morada, número de telefone e e-mail.			

Cole, por favor, este formulário no verso do desenho